

戶外教育行前說明與逃生演練

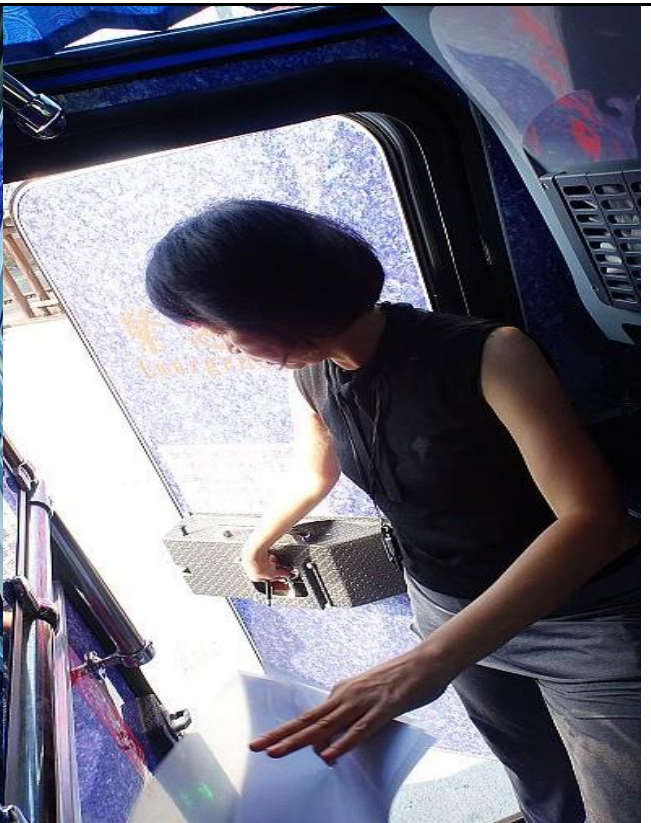

圖片
說明

校外教學前驗車-檢查是否有足夠的滅火器且是否合格堪用

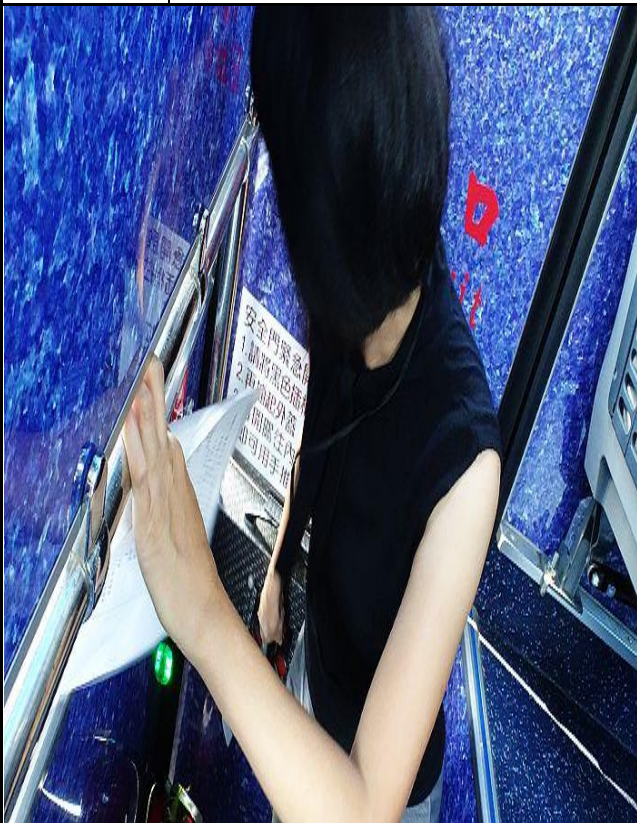

圖片
說明

校外教學前驗車-檢查安全門是否能輕鬆手動開啟

校外教學活動出發前驗車情形



圖片說明

校外教學前驗車-檢查車上是否準備足夠的擊破器

桃園市八德區茄苳國小106學年度第一學期
『老街溪河川教育中心戶外教學』

戶外教學車輛安全檢查表

檢查日期：106年10月3日

車輛基本資料 (由駕駛人填寫)	車輛資料	編號
	車號	503-V6
車輛安全資料 (由檢查人填寫)	出廠年份	2014年10月
	廠牌	周子基
	座位數(含駕駛及服務員)	45位 與行車執照相符
	已行駛里程	185767 公里
	合格定檢紀錄	下次定檢日期: 107年1月26日
	強制汽車責任保險	保險證號碼: 017K0500795 有效期限: 106年2月1日
	其他附加保險	
	駕駛人精神狀態	<input type="checkbox"/> 精神狀態正常 <input type="checkbox"/> 有酒味
	尾燈	<input checked="" type="checkbox"/> 正常 <input type="checkbox"/> 損壞
	煞車燈	<input checked="" type="checkbox"/> 正常 <input type="checkbox"/> 損壞
轉向指示燈(方向燈)	<input checked="" type="checkbox"/> 正常 <input type="checkbox"/> 損壞	
前大燈	<input checked="" type="checkbox"/> 正常 <input type="checkbox"/> 損壞	
喇叭	<input checked="" type="checkbox"/> 正常 <input type="checkbox"/> 損壞	
有無易燃物品	<input checked="" type="checkbox"/> 無 <input type="checkbox"/> 有	
安全門	<input checked="" type="checkbox"/> 可徒手開啟 <input type="checkbox"/> 標示及使用說明清楚	
安全門通道	<input checked="" type="checkbox"/> 已淨空，無座椅無蓋板 <input type="checkbox"/> 淨寬32公分以上	
滅火器	<input checked="" type="checkbox"/> 至少2具，前後各一具 <input checked="" type="checkbox"/> 有效期限: 107年6月	
車窗擊破器	<input checked="" type="checkbox"/> 至少3具，位置明顯 <input checked="" type="checkbox"/> 標示清楚，可徒手取用	
駕駛室上方最前方座椅	<input checked="" type="checkbox"/> 距擋風玻璃70公分以上 <input checked="" type="checkbox"/> 設有欄杆或保護板	
行李廂	<input checked="" type="checkbox"/> 未設置座椅或臥鋪	
輪胎胎紋	<input type="checkbox"/> 胎紋深度1.6公釐以上 <input type="checkbox"/> 膠皮無脫落	

檢查人員簽章：林美明 車主代表簽章：陳理中

綠島遊覽汽車股份有限公司/綠島旅行社股份有限公司 地址：桃園市桃園區新華路三段155號 電話：03-32225 傳真：03-33409

車輛資料 司機：陳理中 手機：0932-657-007 車號：503-V6

高壓 乘客責任險 強制保險卡

行車執照

互聯聯保卡

圖片說明

校外教學前驗車單及車籍資料-

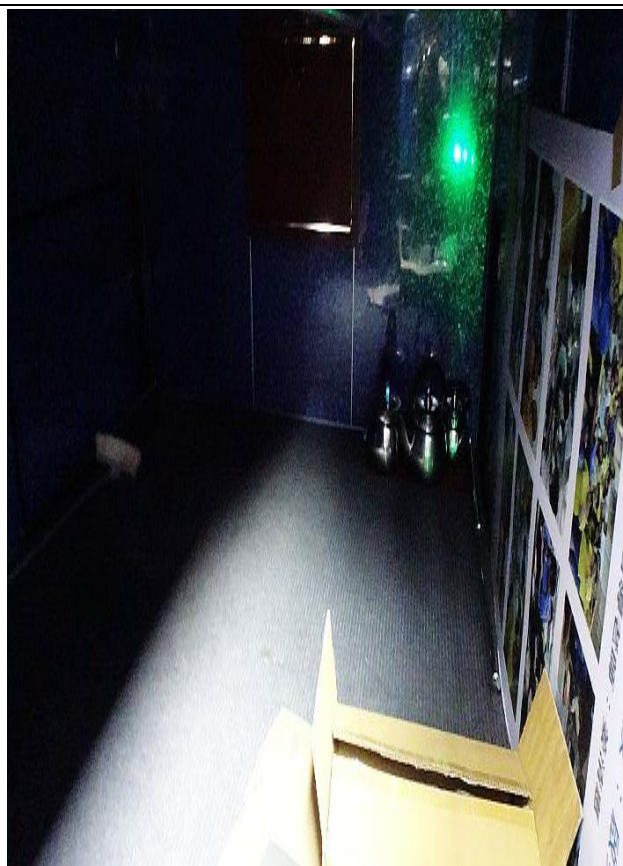

圖片
說明

校外教學前驗車-檢查車前排保護趕及下方車廂是否符合相關規定

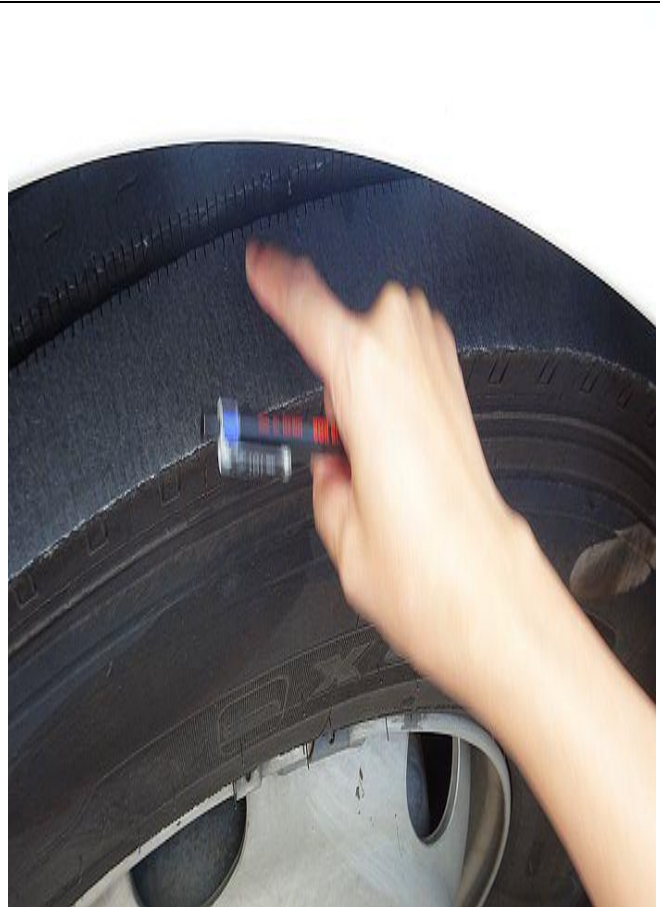

圖片
說明

校外教學前驗車-檢查車輪胎紋深度是否符合相關規定

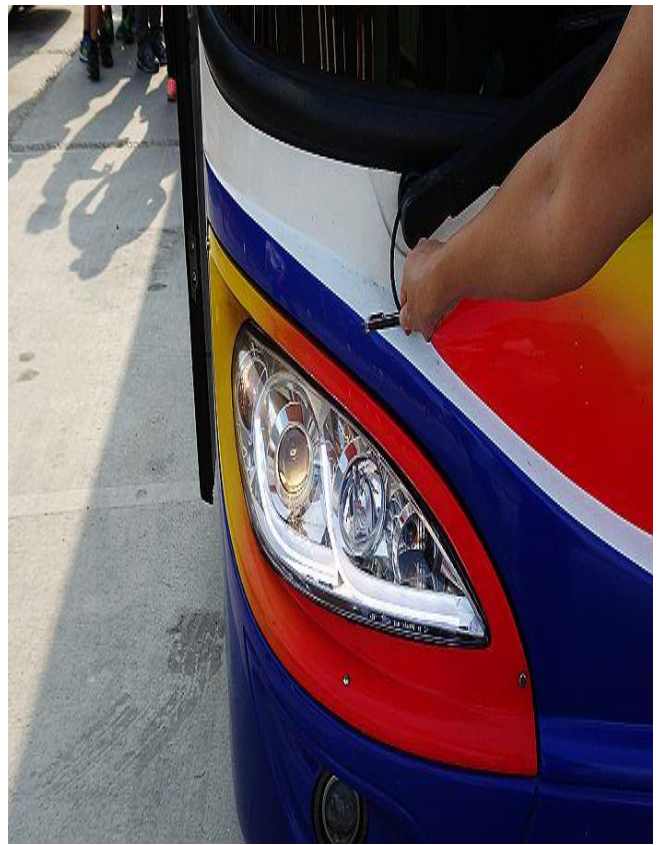

圖片
說明

校外教學前驗車-檢查車大燈.方向燈及煞車燈是否符合
正常



圖片
說明

校外教學前驗車-檢查車學生是否繫好安全帶